

ASILO-SCUOLA MATERNA DI OME

Ome (Brescia)

DL Sostegni bis. Contributi Anti Covid

TESTO DI LEGGE	ADEMPIMENTI PER LE SCUOLE DELL'INFANZIA	
	ISTITUZIONE AUTONOMA SCOLASTICA PARITARIA:	
	- Denominazione:	ASILO-SCUOLA MATERNA DI OME
	- Cod. meccanografico:	BS1A16500B
	- Indirizzo:	VIA VALLE 9
	- CAP:	25050
	- Comune:	Ome (Brescia)
	- Natura giuridica dell'Ente:	ASSOCIAZIONE
a) <i>l'organizzazione interna, con particolare riferimento all'articolazione degli uffici e all'organigramma;</i>	ORGANIZZAZIONE INTERNA:	
	- N. Sezioni:	4
	- Responsabile della Scuola:	Presidente/Legale rappresentante
	- Organo Gestore:	CdA/Comitato di gestione
	- Coordinatore/trice con insegnamento:	Si
	- SCUOLA INFANZIA: Docenti n.:	5
	- SCUOLA INFANZIA: Personale non docente n.:	0
	- SCUOLA INFANZIA: Personale ATA n.:	1
	- PRIMA INFANZIA: Educatrici n.:	2
	- PRIMA INFANZIA: Personale ATA n.:	1
	- Ufficio di Segreteria n.:	1
	- Altro:	

DL Sostegni bis. Contributi Anti Covid

<p>b) le informazioni relative ai titolari di incarichi di collaborazione o consulenza, compresi gli estremi dell'atto di conferimento dell'incarico, il curriculum vitae e il compenso erogato;</p>	INCARICHI DI COLLABORAZIONE O CONSULENZA:	
	- Nell'anno scolastico 2020-2021 indicare se vi sono stati incarichi di collaborazione/consulenza con specifico riferimento all'attività scolastica: [Si precisa che trattasi di incarichi "ad personam" non ad enti, associazioni, cooperative o società].	No
	- Indicare il numero totale di contratti:	0
<p>c) il conto annuale del personale e delle relative spese sostenute, con particolare riferimento ai dati relativi alla dotazione organica e al personale effettivamente in servizio e al relativo costo, nonché i tassi di assenza;</p>	COSTO DEL PERSONALE:	
	- il costo complessivo annuale del personale dipendente, relativo all'esercizio 2020 ammonta ad euro:	197222
	- il tasso di assenza percentuale di tutto il personale nell'a.s. 2020/2021 è del:	9 %
<p>d) i dati relativi al personale in servizio con contratto di lavoro non a tempo indeterminato;</p>	PERSONALE A TEMPO DETERMINATO:	
	- Docenti n.:	0
	- Personale non docente n.:	0
	- Personale ATA n.:	0
	- Educatori prima infanzia n.:	0
<p>e) i documenti e gli allegati del bilancio preventivo e del conto consuntivo;</p>	DOCUMENTI E ALLEGATI AL BILANCIO:	
	Il bilancio e gli eventuali relativi allegati sono conservati presso la segreteria della scuola	
<p>f) le informazioni relative ai beni immobili e agli atti di gestione del patrimonio.</p>	PROPRIETA' BENI IMMOBILIARI:	
	- L'Ente (scuola) è proprietario dell'immobile:	No

DL Sostegni bis. Contributi Anti Covid

ORGANIGRAMMA DELLA SCUOLA DELL'INFANZIA: ASILO-SCUOLA MATERNA DI OME
N° SEZIONI: 4

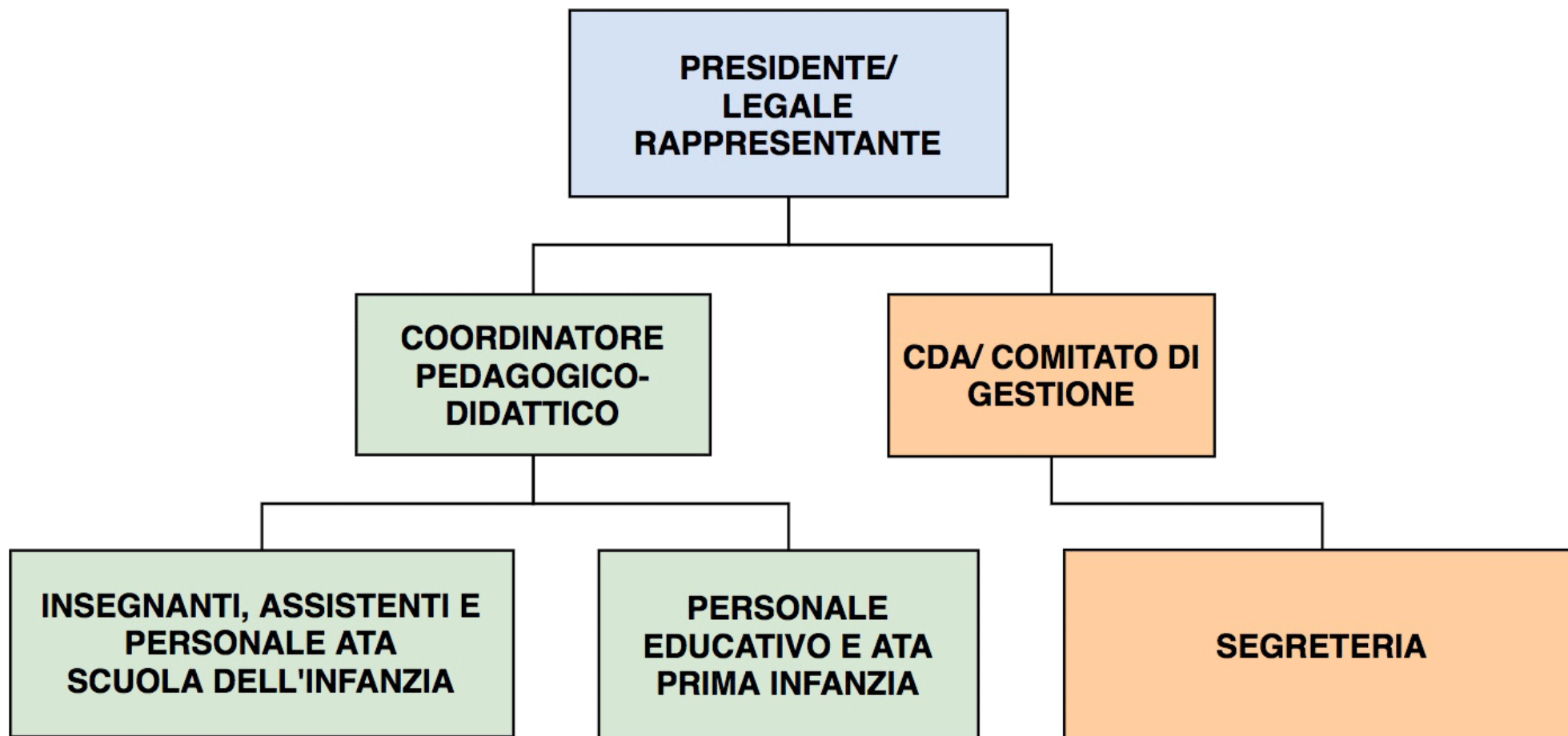

RISULTATO DELLA GESTIONE a.s. 2020/2021

Entrate	339.225,49
Uscite	338.651,08
TOTALE	574,41

SITUAZIONE CONTABILE AL 31/08/2021

Totale entrate	323.242,87
Totale uscite	318.551,08
DIFFERENZA	4.691,79

CASSA E BANCA 31/08/2021

Cassa	61,16
Banche c/c	4.630,63
Conto corrente Postale	0,00
TOTALE	4.691,79

CONSUNTIVO A.S. 2020/2021

CASSA E BANCHE	4.691,79
ENTRATE DA INCASSARE	15.982,62
USCITE DA SOSTENERE	20.100,00
AVANZO DI AMMINISTRAZIONE	574,41

BILANCIO PREVENTIVO a.s. 2021-2022

Scuola Materna Ome

Entrate	
Iscrizioni	
Rette	
Rette per entrata anticipata	
Offerte e Grest e Entrate diverse	
Contributo Comune Ordinario + Regione	
Contributi Straordinari	
MIUR	
MIUR Contributo Sezione Primavera	
Rimborsi INA TFR	
Interessi attivi su c/c e posta	
Rimborso Assicurazione RC	
AVANZO amministrazione A.P.	
TOTALE ENTRATE	

CONSUNTIVO a.s. 2020-2021	PREVENTIVO a.s. 2021-2022
3.180,00	3.200,00
141.425,50	165.200,00
0,00	0,00
17.889,95	17.000,00
100.000,00	100.000,00
20.667,66	19.000,00
42.270,72	42.270,72
5.000,00	5.000,00
0,00	0,00
0,31	0,00
830,00	860,00
6.715,94	574,41
337.980,08	353.105,13

DIFFERENZA DAL
CONSUNTIVO A.P.
€ 15.125,05

Uscite	
Stipendi e Contributi	
Accantonamento TFR INA	
Rimborso TFR	
Imposte e tasse -RC alunni	
Servizio mensa + alimentari	
Manutenzioni e Riparazioni	
Materiale Didattico	

CONSUNTIVO a.s. 2020-2021	PREVENTIVO a.s. 2021-2022
198.674,12	230.000,00
16.619,48	15.000,00
1.832,59	0,00
3.033,00	3.000,00
55.059,32	63.000,00
33.778,12	5.000,00
2.662,28	4.500,00

SPESE GENERALI

Abbonamenti riviste	
Coop. Pulizie	
Materiale pulizie e per igienizzazione	
Telefoniche	
Oneri bancari	
Corsi Aggiornamento	
ADASM + COOP. Servizi Scuole Materne	
Spese Ufficio	
Prestazioni e consulenze	
Ritenute acconto+F24 IVA	
Progetti e varie	
Postali	
Quadratura	
TOTALE USCITE	

Totale spese generali 2020/21		Totale spese generali 2021/22
	47,90	60,00
€ 26.992,17	9.114,21	10.000,00
	3.608,79	3.500,00
	588,04	600,00
	504,41	500,00
	85,40	600,00
	5.875,20	6.000,00
	73,20	600,00
	2.802,65	2.500,00
	0,00	200,00
	4.292,37	8.000,00
	0,00	50,00
	0,00	-4,87
		353.105,13